

0 Planta Térreo
1:50

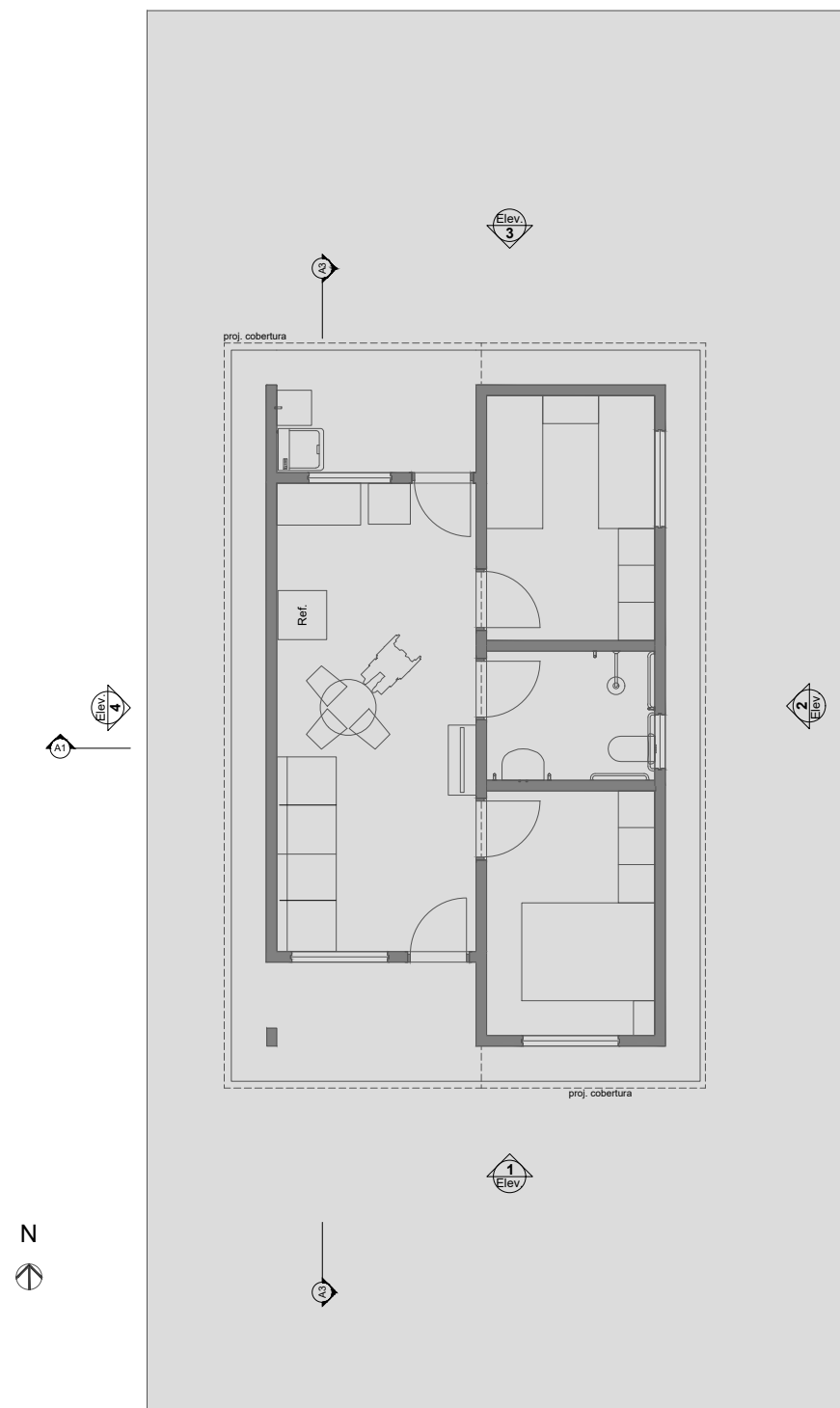

1 LAYOUT
1:100

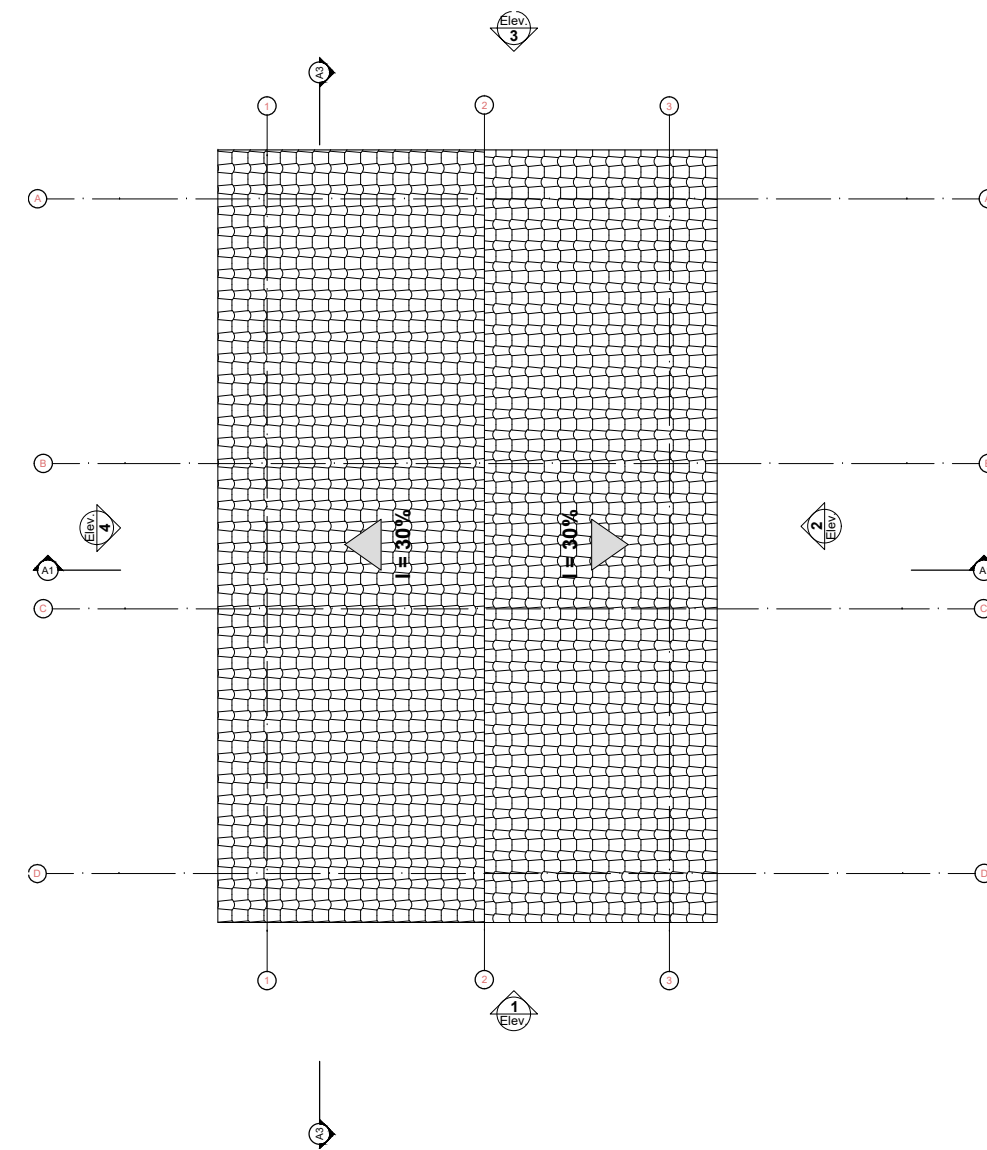

3 Planta Cobertura
Escala:1:50

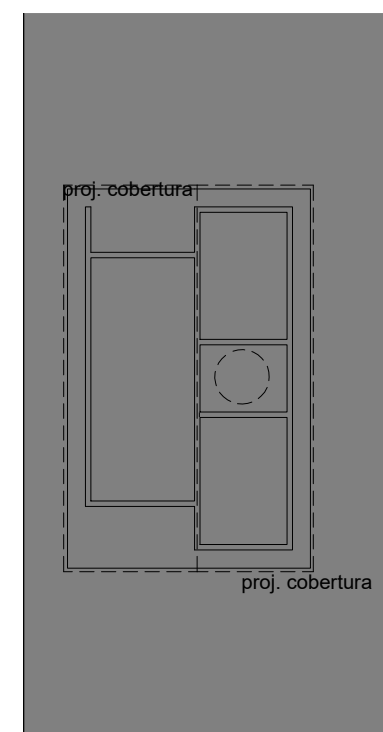

2 Implantação
Escala:1:200

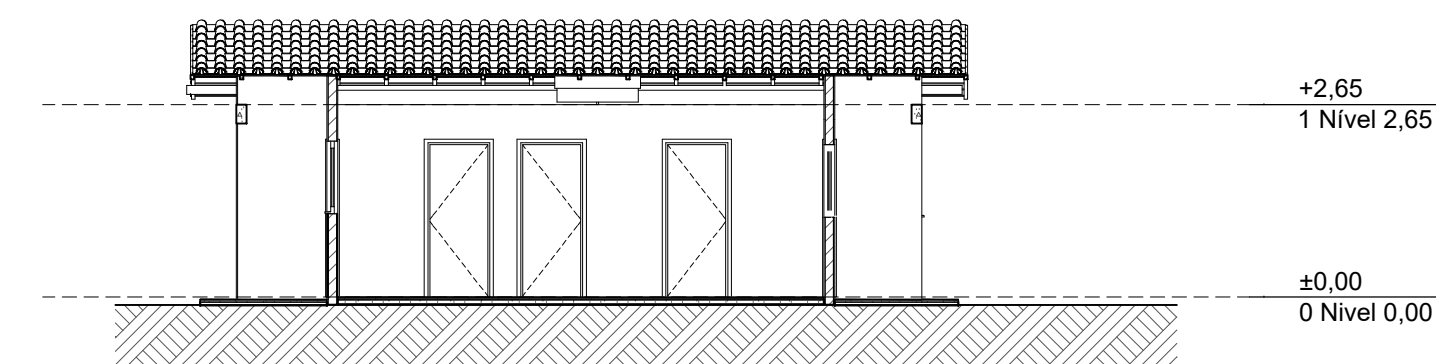

A3 Corte
1:100

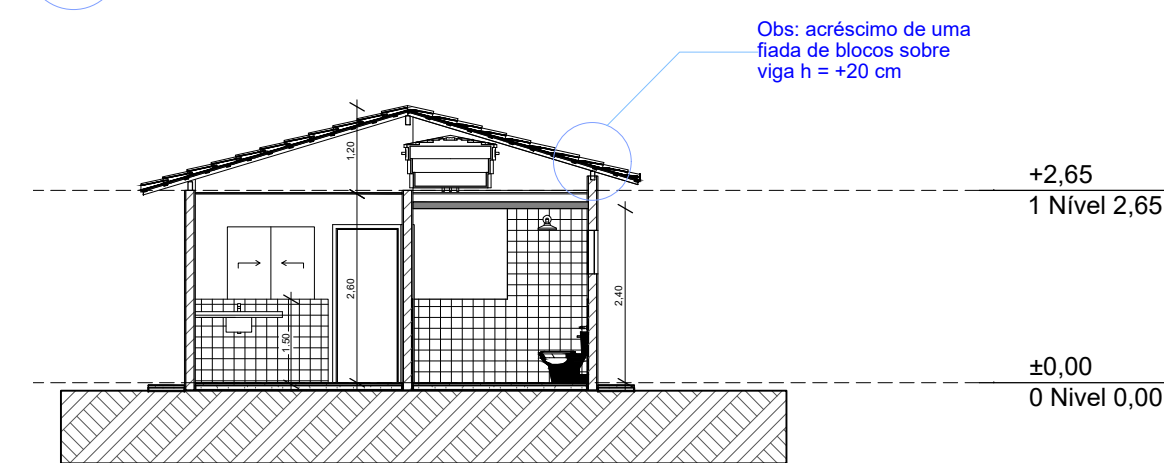

A1 Corte
1:100

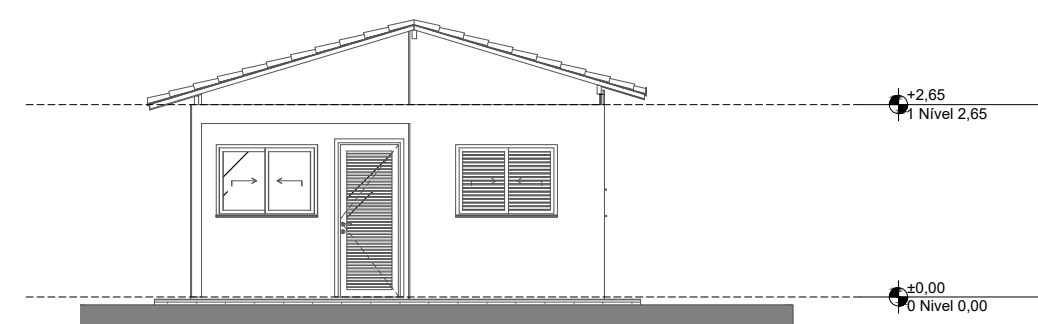

1 Elevação Frontal
1:100

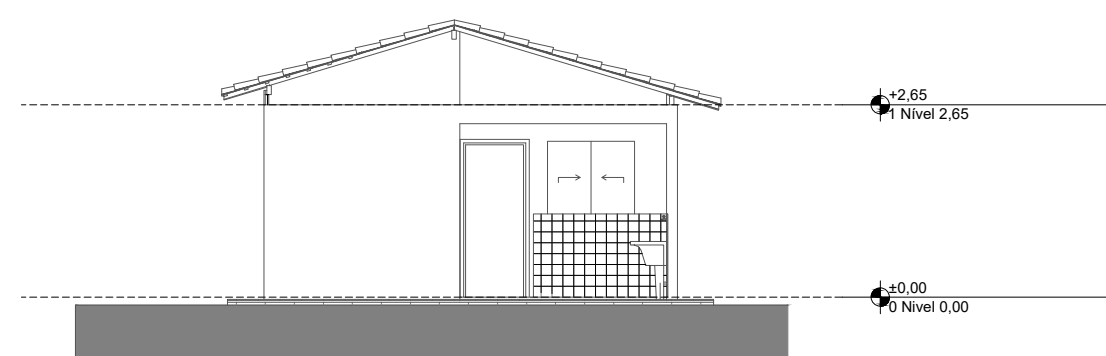

3 Elevação Posterior
1:100

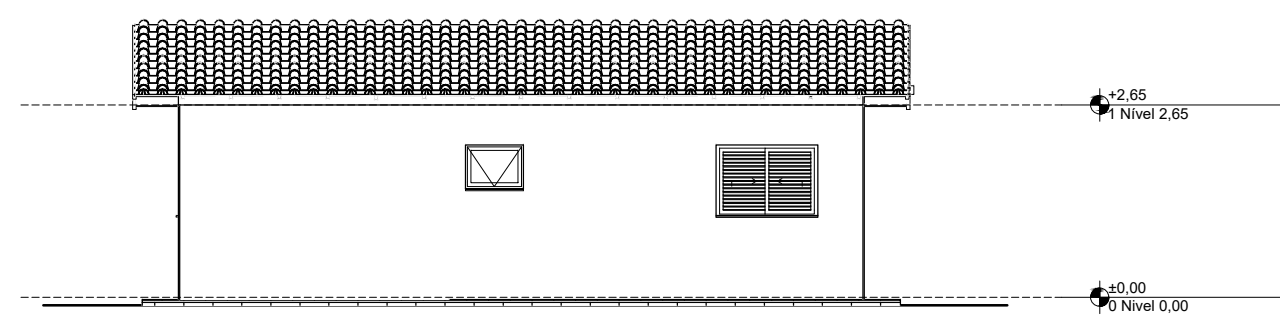

2 Lateral Direita
1:100

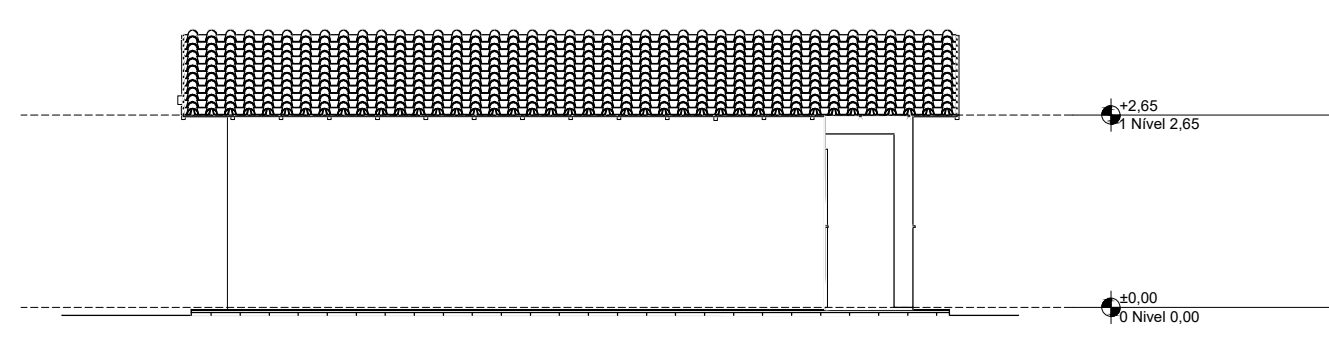

4 Lateral Esquerda
1:100

REV.	DESCRIÇÃO	MODIFICADO POR	DATA

Quadro de Áreas			
Piso de Origem		Cômodo	Área Medida
Nível 0,00	01	ESTAR / COZINHA	19,10
	02	DORM. 01	8,40
	03	BANHO	4,44
	04	DORM. 02	8,40
	05	VARANDA	3,56
	06	LAVANDERIA	3,56
			47,46 m²

Rendering B81A6E1

Rendering 61BF



PREFEITURA MUNICIPAL DA ESTÂNCIA
TURÍSTICA DE PRESIDENTE EPITÁCIO

TÍTULO
CONSTRUÇÃO DE CASAS POPULARES

ASSUNTO
PROJETO ARQUITETÔNICO

BAIRROS: HOSOUME I, HOSOUME II
JARDIM CAMPO GRANDE

MUNICÍPIO: PRESIDENTE EPITÁCIO-SP

ÁREAS:	PROPRIETÁRIO
ÁREA CONSTRUÍDA 53,87m² (UN. HABITACIONAL)	André Ferraz Lima Prefeito Municipal

AUTOR DO PROJETO E RESPONSÁVEL TÉCNICO:

Thaís Barbosa da Silva Eng. Civil - CREA 067139813 ART. 080051917000	ESCALA: INDICADAS	FOLHA: ÚNICA	DATA: 08/08/2025	Rev. 01
Desenho: Juliana Sene				